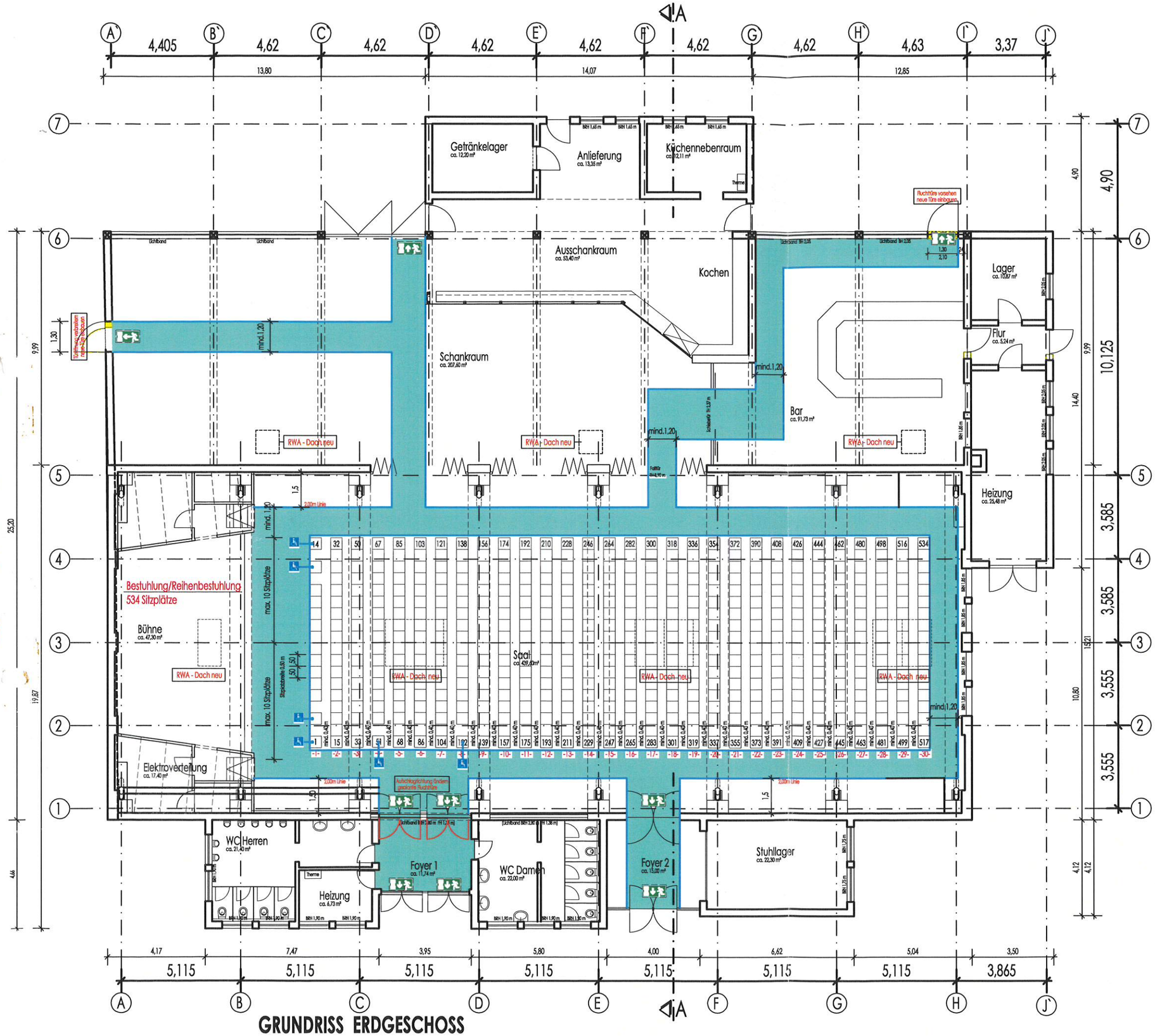

GRUNDRISS ERDGESCHOSS

Baugenehmigung erteilt
mit Bescheid vom 28. Sep. 2012
Bauplanverz. Nr. 2012/766
Landratsamt Main-Spessart
97748 Karlstadt

LANDRATSAMT MAIN-SPESSART

Technisch geprüft:
Karlstadt, den 30. Aug. 2012
Landratsamt Main-Spessart
I. A.

Volkmann
Dipl.-Ing. (FH)

Der § 32 der VStättV (2007) ist zu beachten:

Besucherplätze nach dem Bestuhlungs- und Rettungswegeplan

(1) Die Zahl der im Bestuhlungs- und Rettungswegeplan genehmigten Besucherplätze darf nicht überschritten und die genehmigte Anordnung der Besucherplätze darf nicht geändert werden.

(2) Eine Ausfertigung des für die jeweilige Nutzung genehmigten Plans ist in der Nähe des Haupteingangs eines jeden Verssammlungsraums gut sichtbar anzubringen.

(3) Ist nach Art der Veranstaltung die Abschrankung der Stehflächen vor Szenenflächen erforderlich, sind Abschrankungen nach § 29 auch in Versammlungsstätten mit mehr als 5000 Stehplätzen einzurichten.

Legende:

FLUCHTWEG

ROLLSTUHL/BESUCHERPLATZ

Planinhalt:	BESTUHLUNGSPLAN 1a REIHENBESTUHLUNG - 534 SITZPLÄTZE — Stand: 19.07.2012
Objekt:	SCHLOSSPARKHALLE URSPRINGEN SCHLOSSSTRASSE 33, 97857 URSPRINGEN
Planersteller:	b m a bernd müller architekt, schenkgasse 11.1, 97828 marktheidenfeld